

Introduzione

Il modulo Lotti è particolarmente indicato per chi deve effettuare un controllo di qualità, tracciabilità, rintracciabilità, sui prodotti raggruppandoli per lotti di acquisto/produzione: contiene le funzioni per la identificazione degli articoli di magazzino in lotti di appartenenza. Gestendo il magazzino per lotti è possibile individuarne i materiali in base al Lotto di acquisto o di produzione: ogni singolo articolo può venire gestito sia per la sua giacenza complessiva che per i singoli lotti che lo compongono. Il modulo si integra con GENIO 5 coinvolgendo tutte le funzioni applicative che determinano carichi e scarichi, dagli acquisti, ai carichi e scarichi da produzione, agli scarichi di vendita o di altra natura.

Il modulo Lotti è strettamente legato alla gestione di Magazzino di cui è integrazione e completamento. La gestione dei Lotti interessa solo gli articoli che richiedono questa definizione, in base alla scelta operata sull'anagrafico articoli. Il lotto, di produzione o di acquisto, può venire assegnato in modo automatico o manuale, dalle procedure che effettuano i carichi di materiale: ricevimento merce e versamenti da Produzione. I Lotti esistenti vengono poi utilizzati per gli scarichi dalle procedure di produzione e dalla gestione delle vendite. Ai fini del controllo qualità o dal regolamento CEE 178/2002, la procedura consente di elaborare tutta la documentazione di rintracciabilità e tracciabilità dei lotti su tutti i prodotti interessati.

Caratteristiche funzionali del modulo Lotti:

- Determinazione in anagrafica prodotto se soggetto a Lotti e calcolo mesi per data scadenza;
- Gestione dell'anagrafica Lotti, contenente tutte le informazioni sul Lotto in entrata;
- Suddivisione dei Lotti per tipologia;
- Gestione della data di scadenza de lotto;
- Visualizzazione della situazione deposito Lotto con elenco dei movimenti di magazzino;
- Inventario dei Lotti a magazzino;
- Definizione di campi liberi e aggiuntivi per personalizzare l'anagrafica del Lotto;
- Creazione automatica del numero di Lotto in fase di entrata parametrizzabile;
- Parametrizzazione della operatività di carico/scarico sulla causale di magazzino;
- Creazione automatica dell'anagrafica Lotto da movimento di magazzino di entrata su ogni riga di articolo di magazzino soggetto a Lotto;
- Attribuzione automatica dei lotti per articolo su ogni riga di movimento di magazzino, documenti vendita che eseguono scarichi, tramite lista dei lotti, con evidenza dell'esistenza per lotto;
- Gestione dei lotti in fase di movimenti da produzione (attribuzione numero lotto per scarico produzione, scelta lotti per componenti);
- Stampa numero lotto e data scadenza su tutti i documenti (DDT/Fatture/N.A.);
- Estrapolazione della movimentazione di un prodotto per lotti, consentendo quindi la "rintracciabilità" e "tracciabilità" del/i Lotto/i di un determinato prodotto e/o viceversa;
- Ricerche parametriche per fornitore, data entrata, data scadenza, prodotto, lotto, lotto fornitore, etc.;

Il modulo Lotti può essere completato e implementato con:

- Stampa etichette con Bar-Code per la creazione di etichette di entrata prodotti;
- Evasione ordini (picking) utilizzando terminali portatili;
- Gestione della Logistica etichette SSCC;

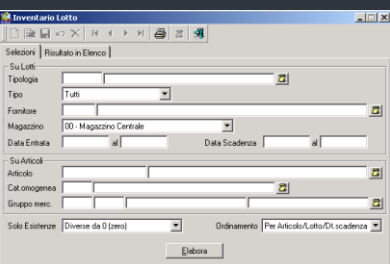
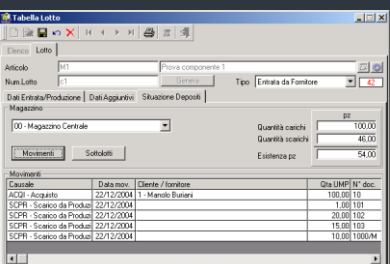
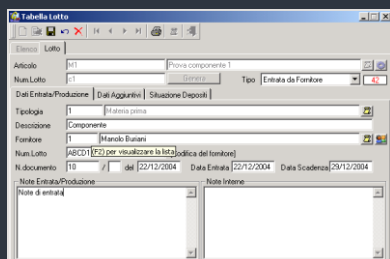
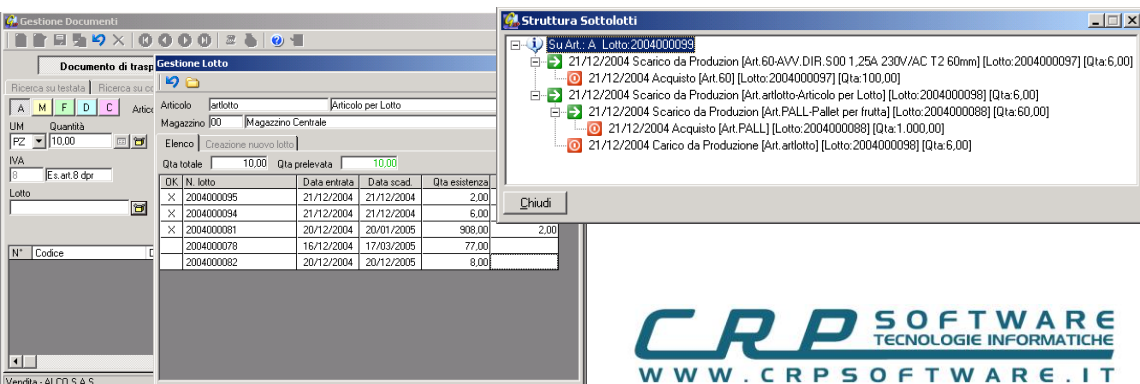
Lotto	Quantità	Data entrata	Data scad.	Qta esistenza
2004000095	2,00	21/12/2004	21/12/2004	2,00
2004000094	6,00	21/12/2004	21/12/2004	6,00
2004000081	908,00	20/12/2004	20/01/2005	908,00
2004000078	77,00	16/12/2004	17/03/2005	77,00
2004000082	8,00	20/12/2004	20/12/2005	8,00

